АВИАЦИОННЫЕ ЛАКОКРАСОЧНЫЕ ТЕХНОЛОГИИ

ПРОФЕССИОНАЛЬНЫЕ УДАЛИТЕЛИ ЛКП

APS

АВИАЦИОННОЕ КАЧЕСТВО ДОСТУПНОЕ ВСЕМ!

О КОМПАНИИ

АВИАЦИОННЫЕ ЛАКОРАСОЧНЫЕ ТЕХНОЛОГИИ

Компания **"Авиационные лакокрасочные технологии"** была основана в 2005 году с целью обеспечения авиаремонтных предприятий современными средствами удаления лакокрасочных покрытий и подготовки поверхности.

За время работы компании были разработаны и внедрены в производство современные смывки ЛКП серии APS (Aviation Paint Strippers - Удалители авиационных лакокрасочных покрытий), эффективно удаляющие алкидные, нитро-целлюлозные, акриловые, эпоксидные, полиуретановые, порошковые и другие лакокрасочные покрытия.

Смывки серии APS успешно применяются более чем на 30-ти авиаремонтных и авиационных предприятиях России, Белоруссии, Казахстана и Украины. Наши составы выбирают промышленные предприятия, строительные компании, реставрационные и авторемонтные мастерские, сфера ЖКХ и бытовой сектор.

Наши составы для удаления авиационных лакокрасочных покрытий имеют допуски Росавиации, ВИАМ, ГосНИИ ГА, Boeing, в обязательном порядке проходит РТ-Техприемку.

APS

АВИАЦИОННЫЕ ЛАКОРАСОЧНЫЕ ТЕХНОЛОГИИ

15+

Лет на рынке!

ISO 9001 : 2015

Сертификат AFNOR!

Все допуски и разрешения!

40+

Широкий ассортимент!

Товар всегда в наличии!

EAC

Представительства в таможенном союзе!

APS

АВИАЦИОННЫЕ ЛАКОРАСОЧНЫЕ ТЕХНОЛОГИИ

Мы постоянно участвуем в крупнейших международных профильных выставках, таких как ИНТЕРЛАКОКРАСКА, EXPOCOATING, МАКС, HELIRUSSIA, АРМИЯ и других.

Преимущества наших составов

Эффективно удаляют все современные ЛКП !

Легки в применении !

Коррозионно безопасны !

Безопасны для персонала !

Биоразлагаемы !

Отличные отзывы покупателей!

РЕКОМЕНДАЦИИ ПО РАБОТЕ СО СМЫВКАМИ

Средства защиты

- Работать необходимо в хорошо вентилируемых помещениях.
- При работе необходимо использовать средства защиты рук, глаз, органов дыхания.
- При попадании составов на кожу, в глаза, их необходимо промыть холодной водой.

- В смывках специально не маскируется запах. Он является индикатором для безопасной работы.

Вспомогательные материалы

СРЕДСТВА ЗАЩИТЫ

СРЕДСТВА ДЛЯ РАБОТЫ

ВСПОМОГАТЕЛЬНЫЕ МАТЕРИАЛЫ

СРЕДСТВА ПРОМЫВКИ

+

МАЛЯРНЫЙ СКОТЧ,

ПЭ ПЛЕНКА,

ПЭ ВЕДРА

Рекомендации по работе со смывками

- Очищаем поверхность перед нанесением смывки. Удаляем отслоившуюся краску.
- Изолируем места, в которые не должна попадать смывка.

- Поверхность не очищена перед нанесением смывки – ПЛОХО СРАБОТАЕТ.
- Не изолированы области – МОГУТ БЫТЬ ПОВРЕЖДЕНЫ СМЫВКОЙ.

Рекомендации по работе со смывками

- Тщательно перемешиваем смывку.
- Наносим равномерным достаточно толстым слоем, не размазывая по поверхности.
- Нанесение: установка, погружение, кисть, налив.

ПРАВИЛЬНЫЙ СЛОЙ

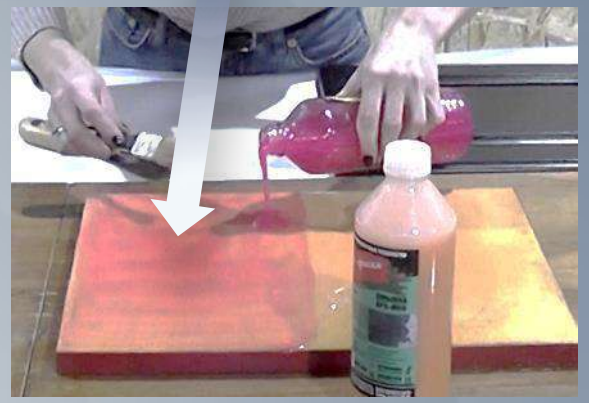

- Не перемешали смывку – ПЛОХО СРАБОТАЕТ.
- Размазали тонким слоем, плохо нанесли – ПЛОХО СРАБОТАЕТ ИЛИ НЕ СРАБОТАЕТ.

Рекомендации по работе со смывками

- После вспучивания (размягчения) краски ждем еще 10-15 минут. Краска должна легко отходить.

- Удалили раньше времени – ПЛОХО СРАБОТАЕТ. Потребуется повторное нанесение.

ЛКП не всегда вспучивается, но может размягчится

Рекомендации по работе со смывками

- Удаляем краску шпателем, щеткой из стойкого материала, струйными методами (абразив, вода).

- При работе с металлическими шпателями следим за тем, чтобы не царапать поверхность!

Рекомендации по работе со смывками

- Промываем растворителем АЛТ, либо водой (лучше теплой).
- После промывки водой тщательно высушиваем поверхность сжатым воздухом или ветошью.

- Не промыли поверхность после смывки – ПЛОХО НАНЕСЕТСЯ КРАСКА.
- Не высушили после промывки водой – МОЖЕТ НАЧАТЬСЯ КОРРОЗИЯ ОТ ВОДЫ.

Утилизация отходов

- После высыхания смывки (через несколько часов) отходы представляют собой удаленное ЛКП.

- Перед работой нужно постелить бумагу или пленку, в которые будете собирать удаленную краску.

РЕКОМЕНДУЕМЫЕ СОСТАВЫ

Специализированные для «бережной» работы с цветными металлами:

- СВП-4
- APS-M0

Общего назначения:

- APS-A7
- APS-A77
- APS-M10
- APS-Eco
- АНТИЦЕМЕНТ
- РАСТВОРИТЕЛЬ АЛТ 602/218

ПРИМЕРЫ ПРИМЕНЕНИЯ В РЕСТАВРАЦИИ

Примеры применения: реставрация

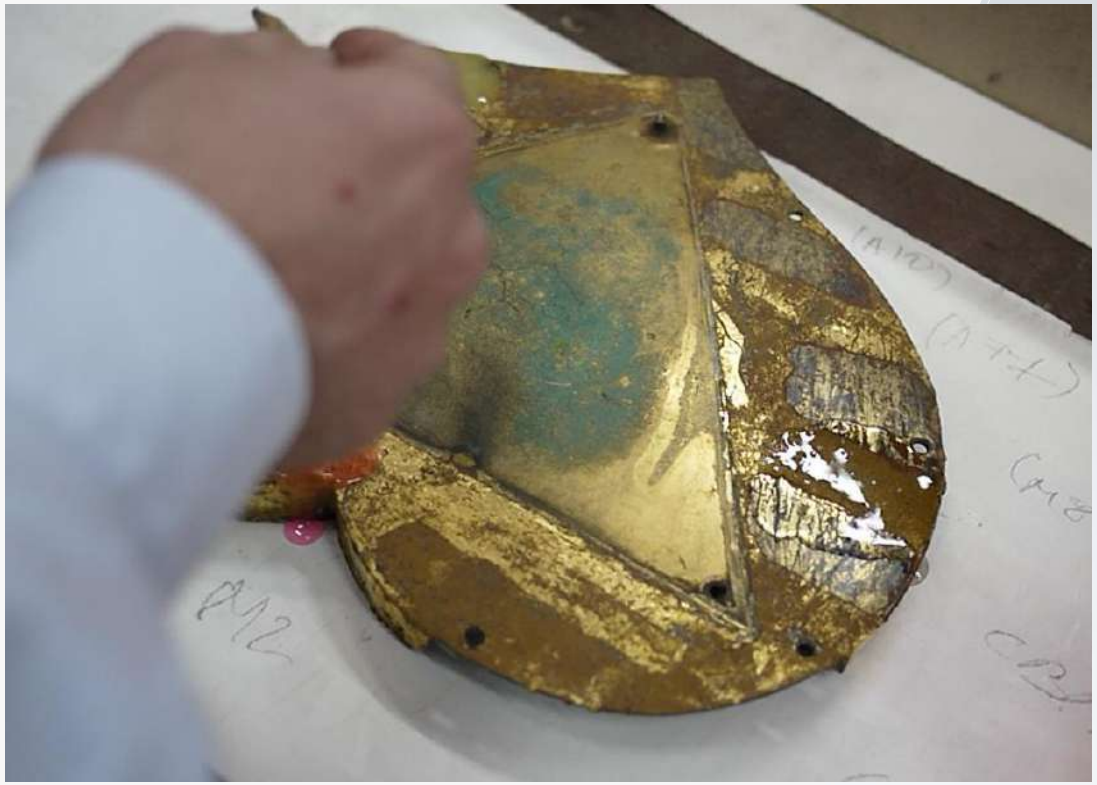

Примеры применения: реставрация

Примеры применения: реставрация

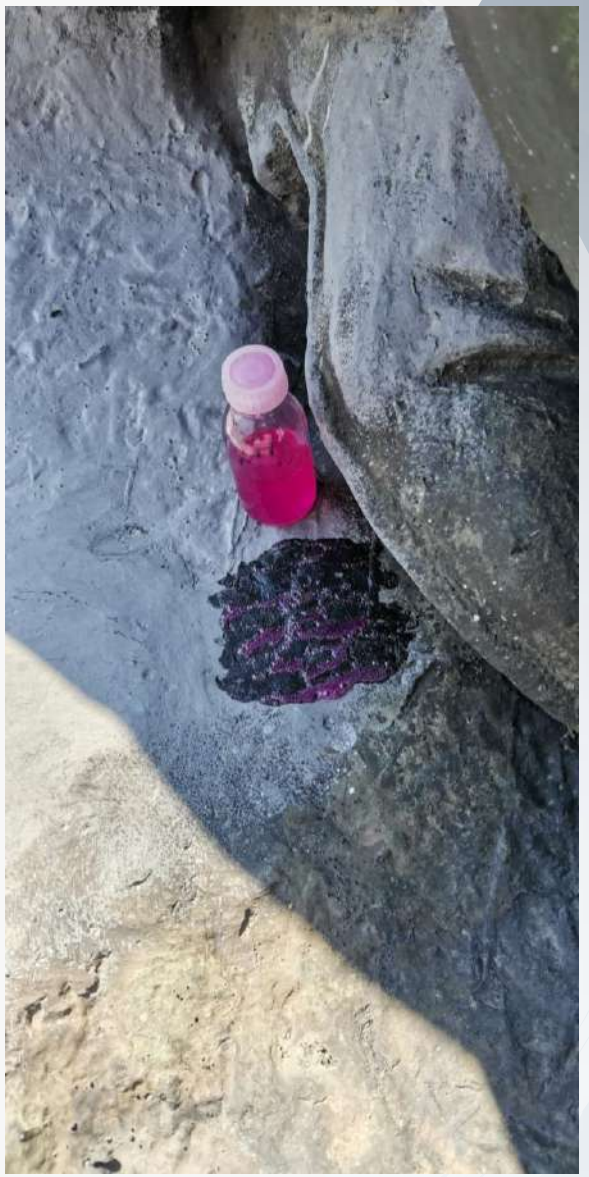

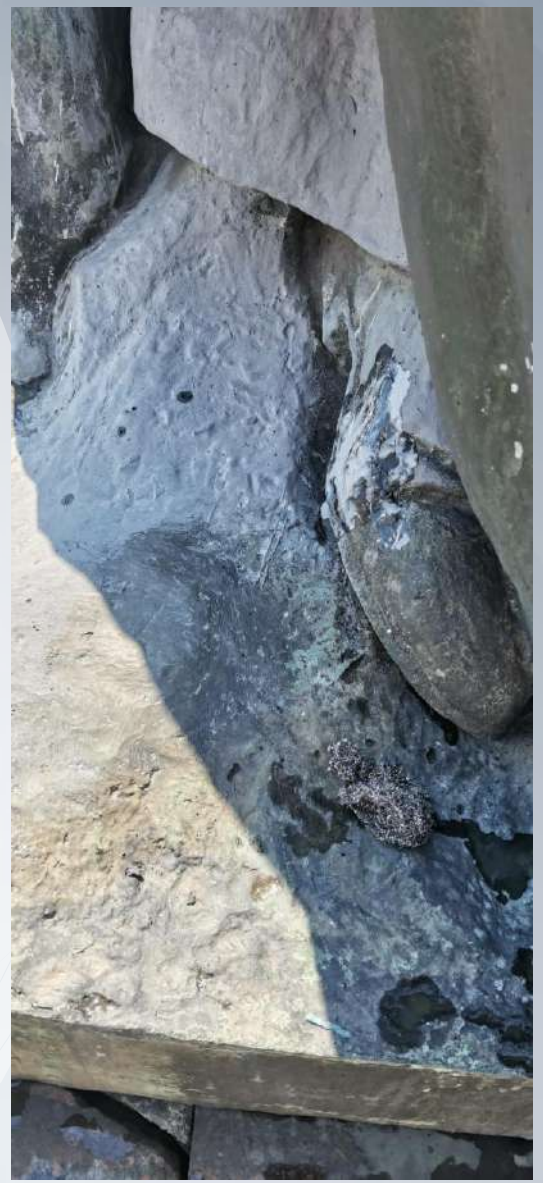

Примеры применения: реставрация

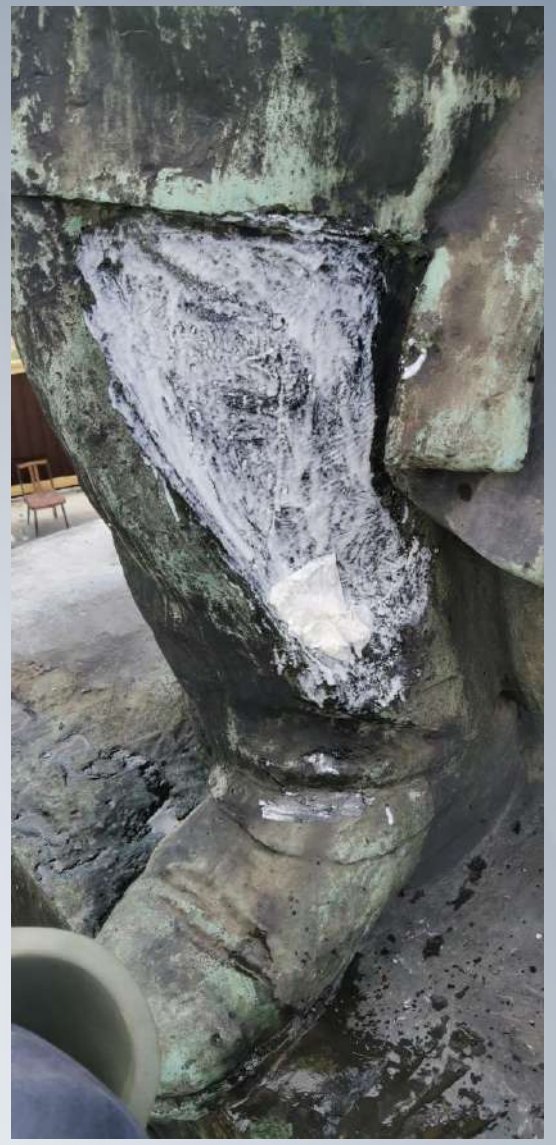

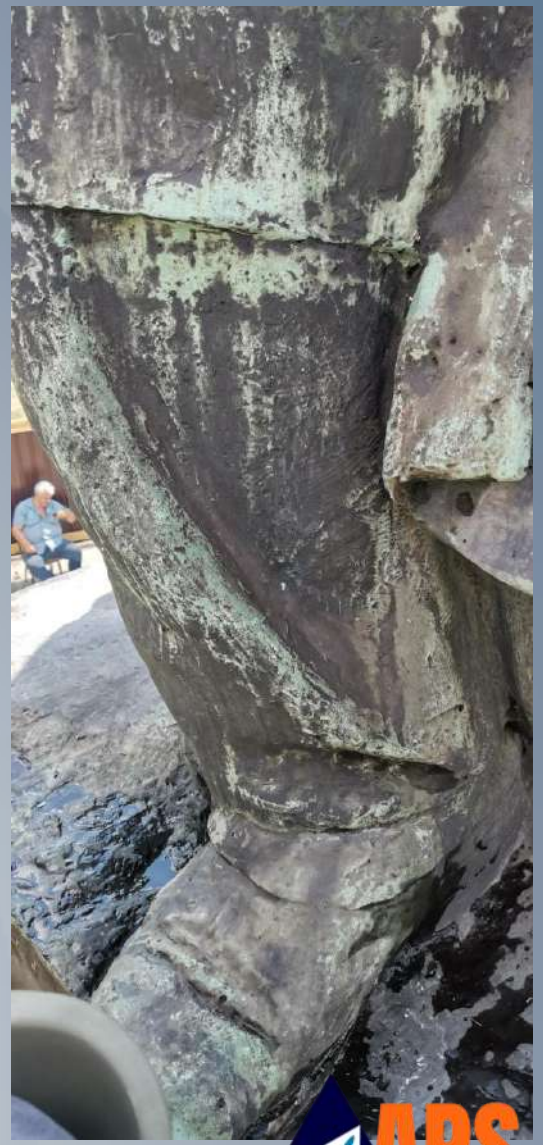

Примеры применения: реставрация

Примеры применения: реставрация

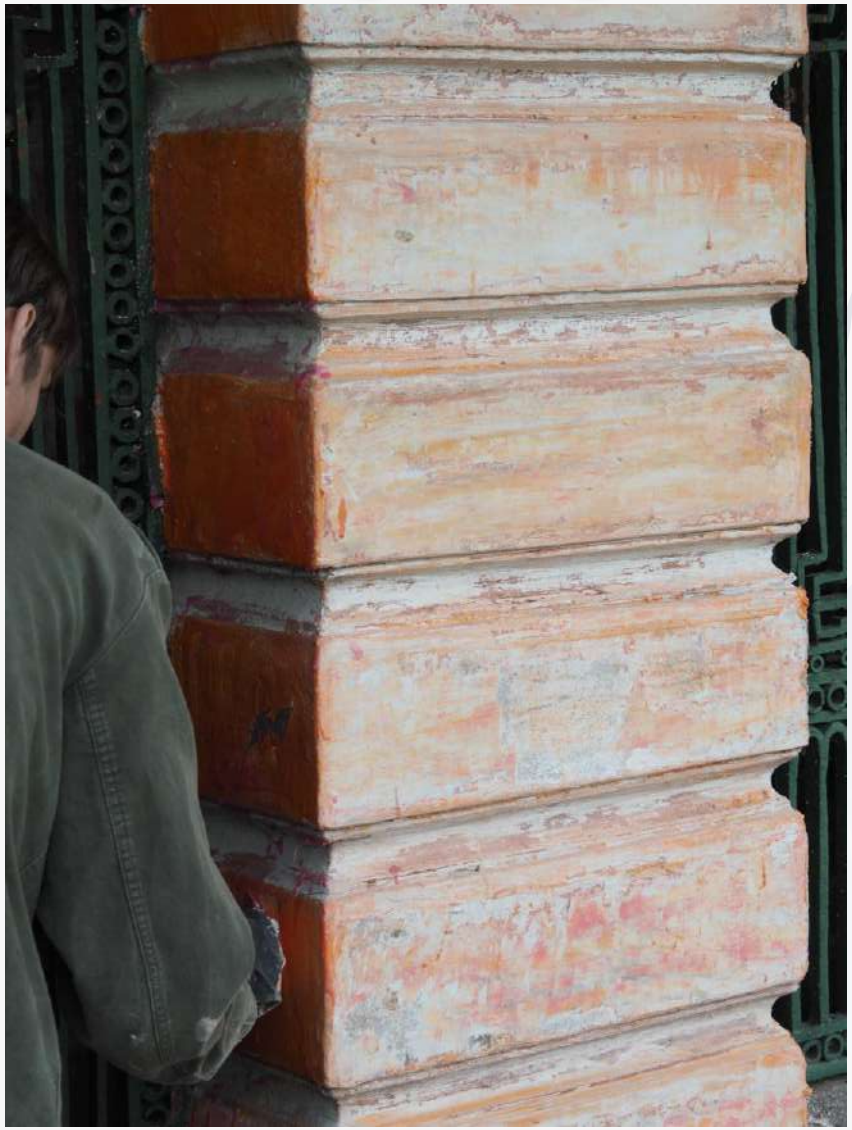

Примеры применения: реставрация

Ассортимент нашей продукции

40+

- **Удалители лакокрасочных покрытий:**
- Смывки серии APS-M
- Смывки серии APS-A
- Смывки серии APS-Eco
- Смывки серии APS-T
- Смывки серии СВП

- **Растворители.**

- **Средства очистки поверхности:**
- Антицемент.

- **Средства доп. защиты от коррозии:**
- Серия Авиапик.

- **Средства для удаления термотрансфера.**

Смывки APS ускоряют ваш процесс!

aps_chemist

aps chemist

@aps_chemist

WWW.АЛ-ТЕХН.РФ

info@ap-tech.ru

МОСКОВСКАЯ ОБЛ., РАМЕНСКИЙ р-он, р.п. БЫКОВО, + 7 (495) 788-34-33