kultur
stiftung
leipzig

Der Hieronymus-Lotter-Preis für Denkmalpflege in Leipzig

Der Denkmalpreis der Stadt Leipzig wird seit 1992 in Abstimmung mit der Stadtverwaltung Leipzig durch die Kulturstiftung Leipzig vergeben.

Er wird aller 2 Jahre im Wechsel mit der Vergabe des Architekturpreises der Stadt verliehen.

Der Preis ist nach dem noch heute sehr bekannten Bau- und Bürgermeister der Renaissance Hieronymus Lotter benannt.

Der Preis ist bei den Bauherren, aber auch bei den Architekten sehr beliebt.

Leipzig Floßplatz, Ehemalige Kraftstation der Straßenbahn, 2002

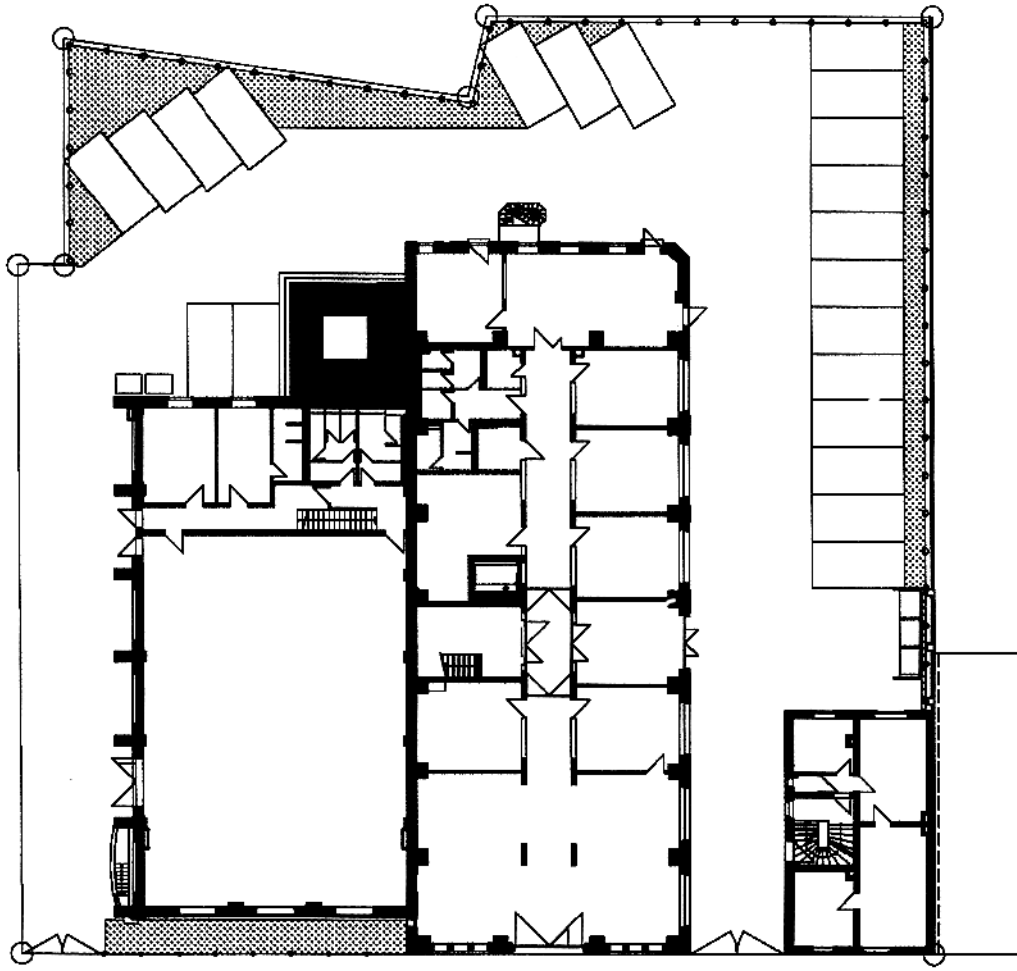

Förderschacht Leipzig-Dölitz

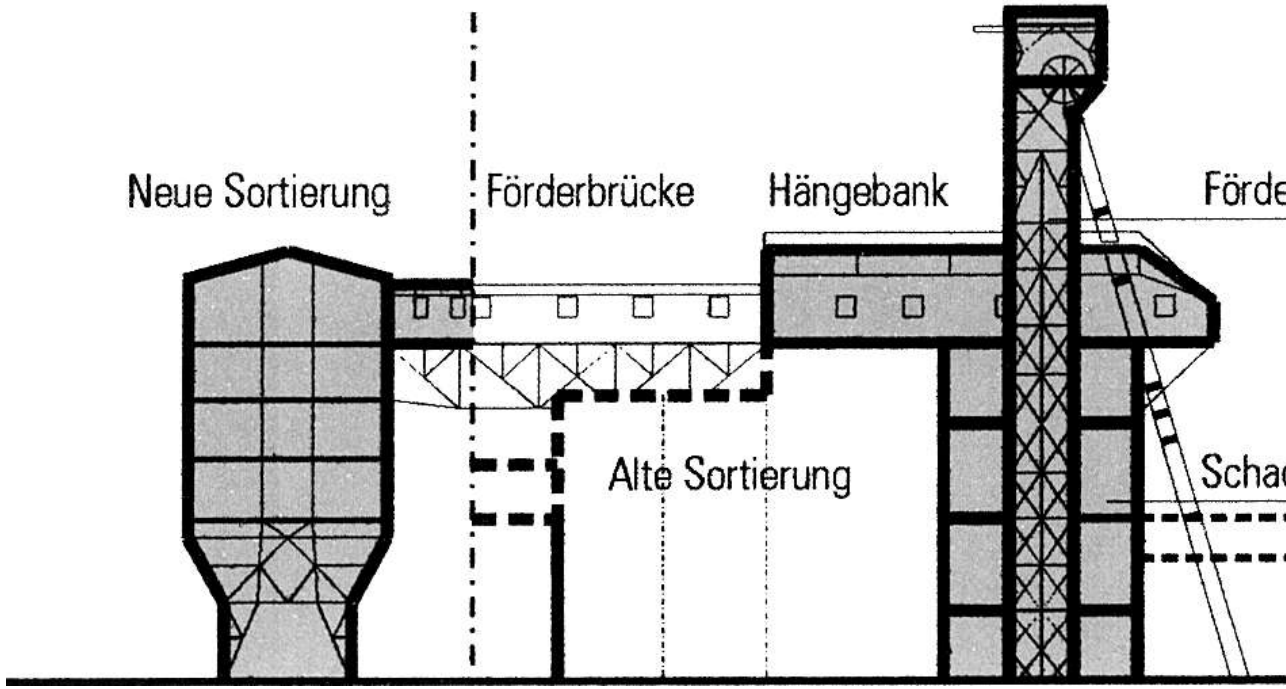

Ehemalige Buntgarnwerke Leipzig-Plagwitz (1)

Wohnen und arbeiten am Wasser

Der Fluss Weiße Elster in Leipzig Plagwitz.
Aus einem unwirtlichen Industriegebiet wurde nach 1990 eine reizvolle Wohnlandschaft am Wasser.

Ehemalige Baumwollspinnerei in Leipzig (1)

Das Motto: From Cotton to Culture. Seit Beginn der 1990er kontinuierlich entwickeltJahre

Heute ein Kunstareal mit Künstler-Ateliers, Galerien, Gastronomie, Wohnungen, Theater, Tanz, Werkstätten, einem Shop für Künstlerbedarf u.v.m.

Ehemalige Baumwollspinnerei in Leipzig (2)

Foyer des Theaters „LOFFT“ in Hallle 7, 2019

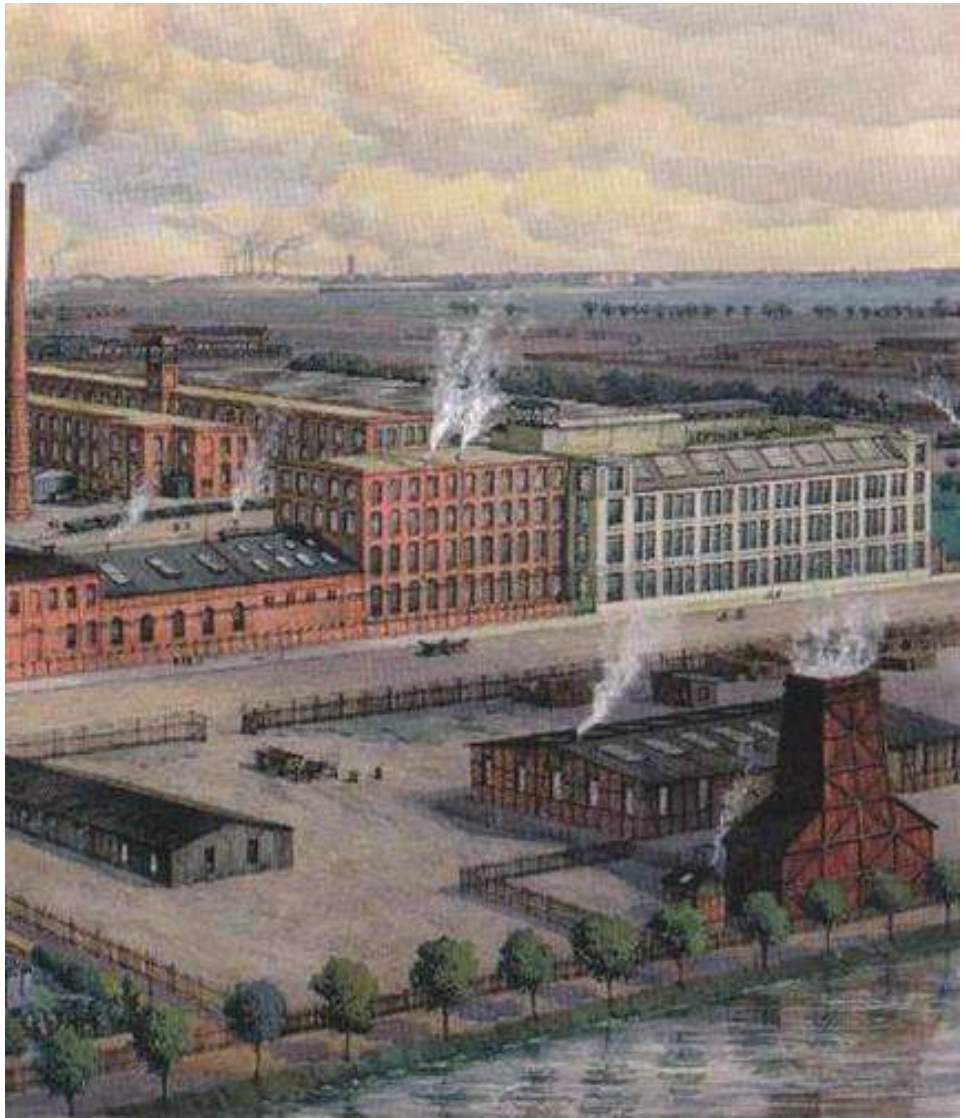

Die Freie Szene im Theater LOFFT in der Halle 7

Ehemalige Baumwollspinnerei in Leipzig (3)

Doppelfenster aus Gußeisen um 1900 mit hervorragenden Wärmeschutzeigenschaften

Atelier einer Textilkünstlerin

Ehemalige Baumwollspinnerei (4), 2008

Ehemalige Baumwollspinnerei (4)
Schornstein

Der ehemalige Bowlingtreff im Zentrum der Stadt (1)

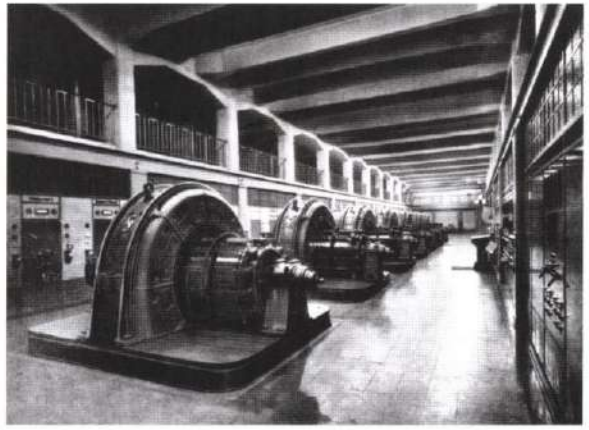

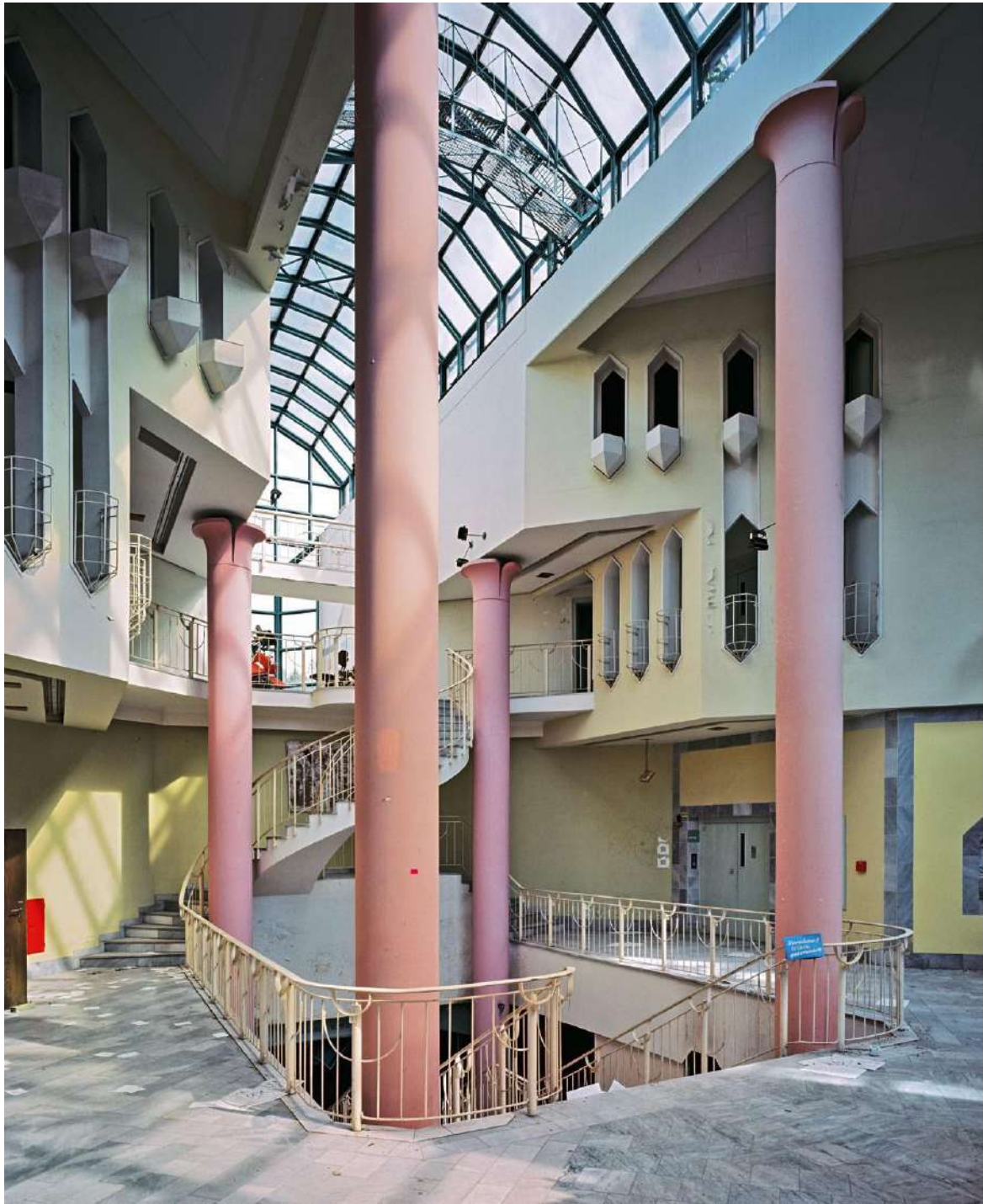

Der ehemalige Bowlingtreff (2)

Weizenmühle Leipzig –Knauthain, 2008

Ehem. Weizenmühle Leipzig-Knauthain,

Verteilung der Wohnungen

Die Kirow-Kantine im ehemaligen Kesselhaus und die Niemeyer Kugel (Techne Sphere) der letzte Entwurf von Oscar Niemeyer.

kultur
stiftung
leipzig

Dr. Wolfgang Hocquél

Vielen Dank für Ihre Aufmerksamkeit!